

LA MENSA

Il nostro asilo nido è dotato di una cucina interna con cuoca dove vengono preparati quotidianamente i pasti per i bambini secondo una tabella dietetica realizzata dal servizio ULSS di competenza.

DIETE SPECIALI

Sarà possibile richiedere diete etico-religiose e diete speciali per intolleranze e allergie alimentari.

L'asilo nido è aperto
Dal LUNEDÌ al VENERDÌ
Dalle 7.30 alle ore 16.00
Da settembre a luglio



CONTATTI

☎ 347-3426783

✉ nido@scuolachiericati.it

☎ 0444-866042

✉ sc.infachiericati@virgilio.it

📍 Via Roma n. 42,
Campiglia dei Berici (VI)

ASILO NIDO INTEGRATO

FONDAZIONE SCUOLA MATERNA
E NIDO INTEGRATO
“CAV. L. CHIERICATI”

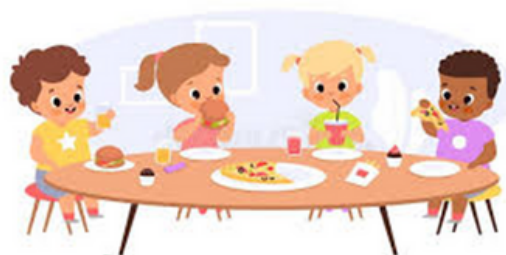

IL NIDO

Il servizio accoglie bambini dai 3 ai 36 mesi con una capienza massima di 14 posti.

Il personale educativo è qualificato e segue corsi di aggiornamento al fine di garantire il benessere dei bambini e proposte pedagogiche di qualità.

GLI SPAZI

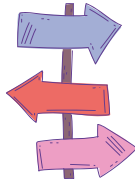

Il nido si presenta con due stanze in cui poter svolgere attività diversificate in base all'età dei bambini e alle attività proposte.

Si trovano inoltre due camerette, un servizio, una stanza-fasciatoio. Gode di uno spazio verde esterno, recintato e attrezzato per svolgere giochi all'attività.



GLI ORARI

L'orario di permanenza al nido è flessibile per consentire alle famiglie di conciliare i loro orari.

Part-time mattutino

Full time

Part-time pomeridiano

Posticipo 16.00-18.00

IL PROGETTO EDUCATIVO



Il progetto educativo è costruito attorno al bambino, inteso come individuo sociale, competente e protagonista della propria esperienza. L'obiettivo è quello di offrire stimoli e opportunità che consentono la costruzione della propria identità e autonomia. Inoltre si vuole stimolare lo sviluppo delle capacità relazionali e sociali del bambino sia con gli adulti che con gli altri bambini.



LE ATTIVITA'

Le giornate sono organizzate tenendo presenti i ritmi e i tempi dei bambini, integrando momenti di vita quotidiana a momenti di gioco libero e laboratori.

Attività di routine:

- Accoglienza
- Pranzo
- Igiene
- Sonno
- Merenda



Attività ludico-ricreative:

- Laboratorio di manipolazione
- Laboratorio di Motricità
- Laboratorio di Pittura
- Laboratorio di lettura

Attività straordinarie:

- Feste e ricorrenze
- Continuità 0-6
- Ambientamento